



ISTITUTO COMPRENSIVO
di SCUOLA dell'INFANZIA, PRIMARIA e SECONDARIA di PRIMO GRADO
BORGO TOSSIGNANO
con plessi e sezioni staccate nei Comuni di Casalfiumanese, Castel del Rio e Fontanelice
Via della Resistenza, 17 - 40021 Borgo Tossignano (BO) –
C.M.: BOIC809005 –
C.F.: 82003730379 Tel. 0542/90196 - Fax: 0542/91028
E-mail: boic809005@istruzione.it e istituto@borgotossignanoic.it
PEC: boic809005@pec.istruzione.it Sito Web: www.borgotossignanoic.gov.it

Circolare n. 137

**Ai Genitori dei bambini che dovranno
frequentare il primo anno di scuola dell'infanzia**

Ai Sindaci dei Comuni di:

- **Borgo Tossignano,**
- **Casalfiumanese,**
- **Castel del Rio,**
- **Fontanelice;**

**Ai Docenti fiduciari scuole dell'infanzia
di Casalfiumanese e Fontanelice**

Oggetto: Iscrizioni alla scuola dell'infanzia – anno scolastico 2019/2020.

Dal giorno **07.01.2019** e sino al giorno **31.01.2019** sono aperte le iscrizioni alle scuole statali dell'infanzia dell'Istituto Comprensivo di Borgo Tossignano (sedi in Casalfiumanese e in Fontanelice).

Come da Circolare Ministeriale n. 0018902 del 07-11-2018 “Possono essere iscritti alle scuole dell'infanzia i bambini e le bambine che abbiano compiuto o compiano entro il 31 dicembre 2019 il terzo anno di età. Possono, altresì, essere iscritti i bambini che compiano tre anni di età dopo il 31 dicembre 2019 e, comunque, entro il 30 aprile 2020.

Nel caso in cui il numero delle domande di iscrizione sia superiore al numero dei posti complessivamente disponibili, hanno precedenza le domande relative a coloro che compiono tre anni di età entro il 31.12.2019.

Al fine di garantire qualità pedagogica, flessibilità e specificità all'offerta educativa in coerenza con la particolare fascia di età interessata, l'ammissione dei bambini alla frequenza anticipata è condizionata, ai sensi dell'art. 2 comma 2 del Regolamento di cui al D.P.R. 20 marzo 2009, n° 89:

- alla disponibilità dei posti e all'esaurimento di eventuali liste di attesa;
- alla disponibilità di locali e dotazioni idonei sotto il profilo dell'agibilità e funzionalità, tali da rispondere alle diverse esigenze dei bambini di età inferiore a tre anni;
- alla valutazione pedagogica e didattica, da parte del collegio dei docenti, dei tempi e delle modalità dell'accoglienza.

Le scuole comunicheranno, per iscritto, agli interessati l'eventuale mancato accoglimento delle domande.

Gli orari di funzionamento della scuola dell'infanzia, definiti dal Regolamento (art. 2, comma 5), sono, di norma pari a 40 ore settimanali; su richiesta delle famiglie l'orario può essere ridotto a 25 ore settimanali o

elevato fino a 50 ore settimanali nel rispetto dell'orario annuale massimo delle attività educative fissato dall'art. 3 comma 1 del D.L.G.S. 59/2004.

All'atto dell'iscrizione, inoltre, i genitori esprimono la facoltà di avvalersi o non avvalersi dell'insegnamento della religione cattolica e l'eventuale facoltà di scegliere attività alternative.

I genitori interessati sono quindi invitati a visitare i locali delle scuole dell'infanzia per la giornata di Scuola Aperta:

- SCUOLA DELL'INFANZIA DI CASALFIUMANESE:

SABATO 12 GENNAIO 2019 DALLE ORE 09.00 ALLE ORE 12.00

Il programma della giornata è specificato dettagliatamente nel volantino allegato

- SCUOLA DELL'INFANZIA DI FONTANELICE:

SABATO 19 GENNAIO 2019 DALLE ORE 09:00 ALLE ORE 12.00

Il programma della giornata è specificato dettagliatamente nel volantino allegato

In questa occasione i genitori potranno ritirare il modello di iscrizione per poi riconsegnarlo personalmente, compilato in ogni sua parte entro il 31 gennaio 2019, presso gli uffici di segreteria dell'Istituto Comprensivo in via della Resistenza n°17 Borgo Tossignano, negli orari di apertura al pubblico consultabili sul sito www.borgotossignanoic.gov.it.

Cordiali saluti.

IL DIRIGENTE SCOLASTICO

– Prof.ssa Grazia Grassi –

Grazia Grassi

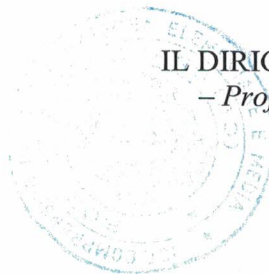

FINALITA' SCUOLA DELL'INFANZIA

- Raggiungimento di una progressiva autonomia intellettuale e sociale
- Maturazione di una identità personale
- Sviluppo dei saperi, delle capacità e delle competenze.

PROGRAMMA

- ore 09.00: apriamo le porte per accoglierti
- ore 09.30: giochi, laboratori e visita della scuola.
- ore 12.00: Saluti

Istituto Comprensivo Borgo Tossignano

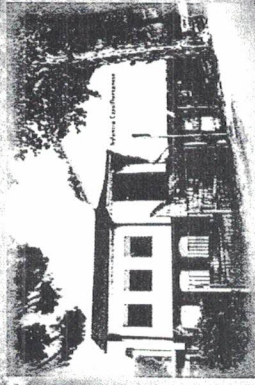

Ciao, mi presento:
sono la Scuola Statale
dell'Infanzia di Casalfiumanese.
I bimbi e le insegnanti
Mariarosa, Roberta,

Mariarita e Alice

TI ASPETTANO

SABATO

12 GENNAIO 2018

alle ore 09:00

per visitare la scuola
e vivere insieme una
"nuova" esperienza.

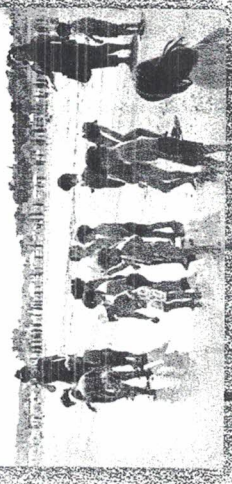

**I NOSTRI PROGETTI
A.S. 2018/2019**

- Uscite didattiche
- Biblioteca "Il piacere di leggere"
- In English
- Musica e teatro
- Giochiamo con la musica
- Laboratorio di archeologia
- Io narro, tu narri... noi narriamo e drammatizziamo
- Insieme adulte e... bambini in festa
- Ed. ambientale
- Continuità 0-13 "Passo...dopo passo"
- Prog. Ist. "Kairos 0-6"

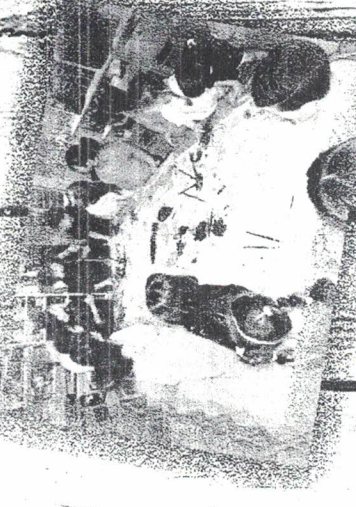
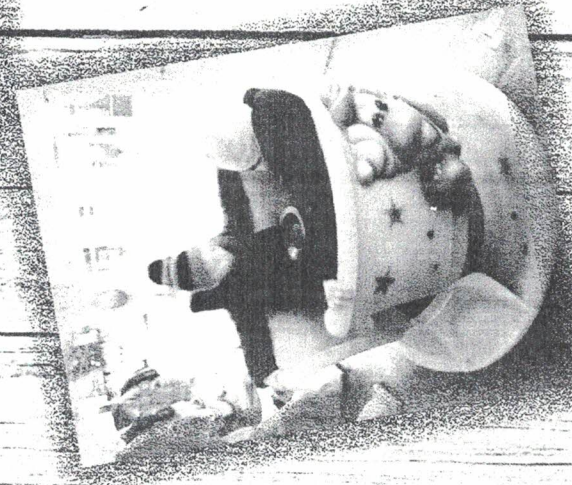

**I BAMBINI DELLA SCUOLA STATALE DELL'INFANZIA DI CASALFIUMANESE
VI ASPETTANO NUMEROSI SABATO 12 GENNAIO ALLE ORE 09.30
C/O LA SCUOLA IN VIA A.COSTA, 17 A CASALFIUMANESE
PER TRASCORRERE UNA MATTINATA INSIEME.**

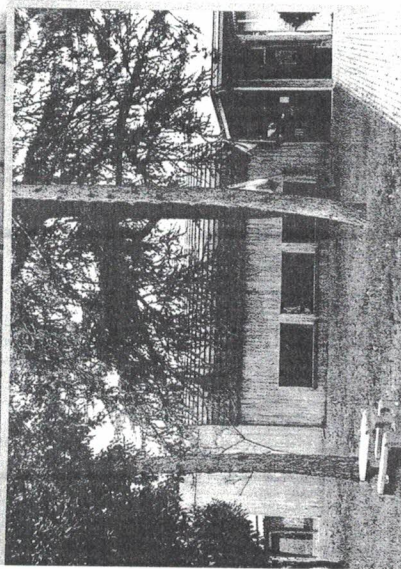
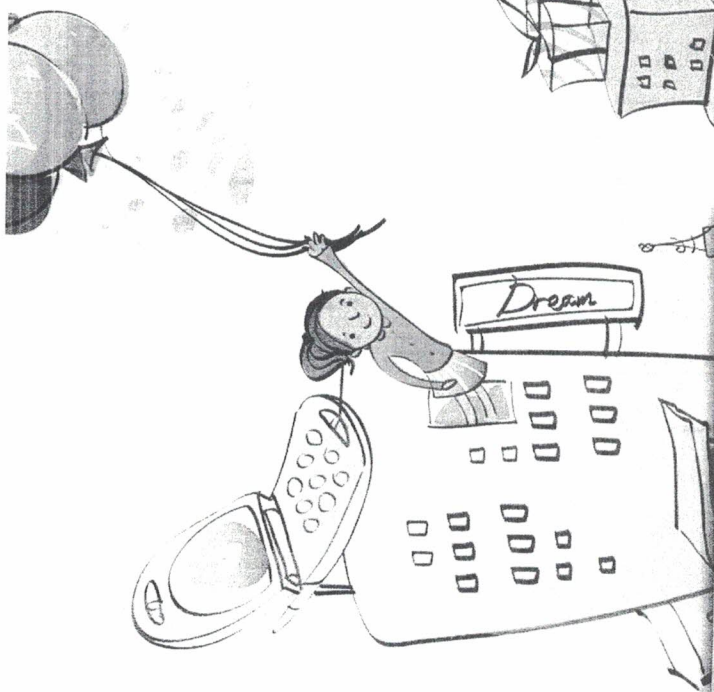

Ti aspettiamo alle ore 9

Sabato 19 gennaio 2019

**Apriamo la scuola
per accogliere
voi e i vostri
bambini**

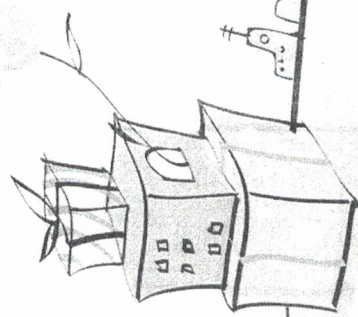

Le insegnanti:

*Sonia, Amalia, Maddalena, Martina,
Elisabetta, Roberta e Rosa*

VI ASPETTANO

Istituto comprensivo Borgo Tossignano

Scuola Statale dell'Infanzia di Fontanelice

Manipolo, esploro, creo ...

9 apertura della scuola

9.30 laboratori creativo espressivi

10.30-11.30 momento informativo per i genitori e i bambini che si iscriveranno alla nostra scuola

